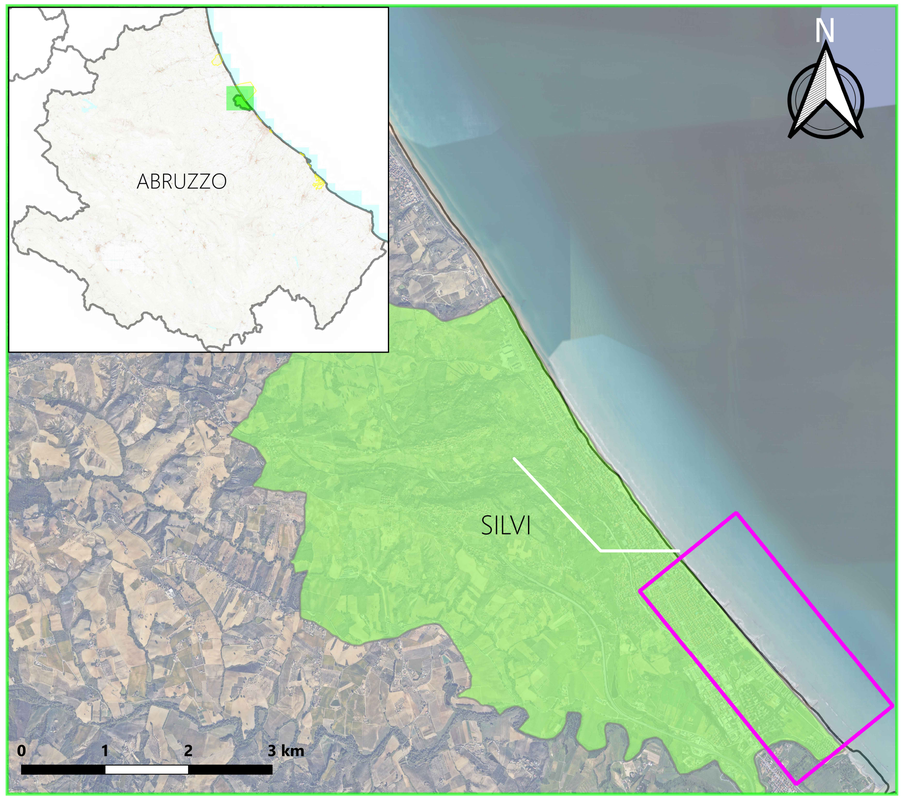

LITORALE SUD DI SILVI



AREA DI INTERVENTO (ORTOFOTO AEREA 2024)

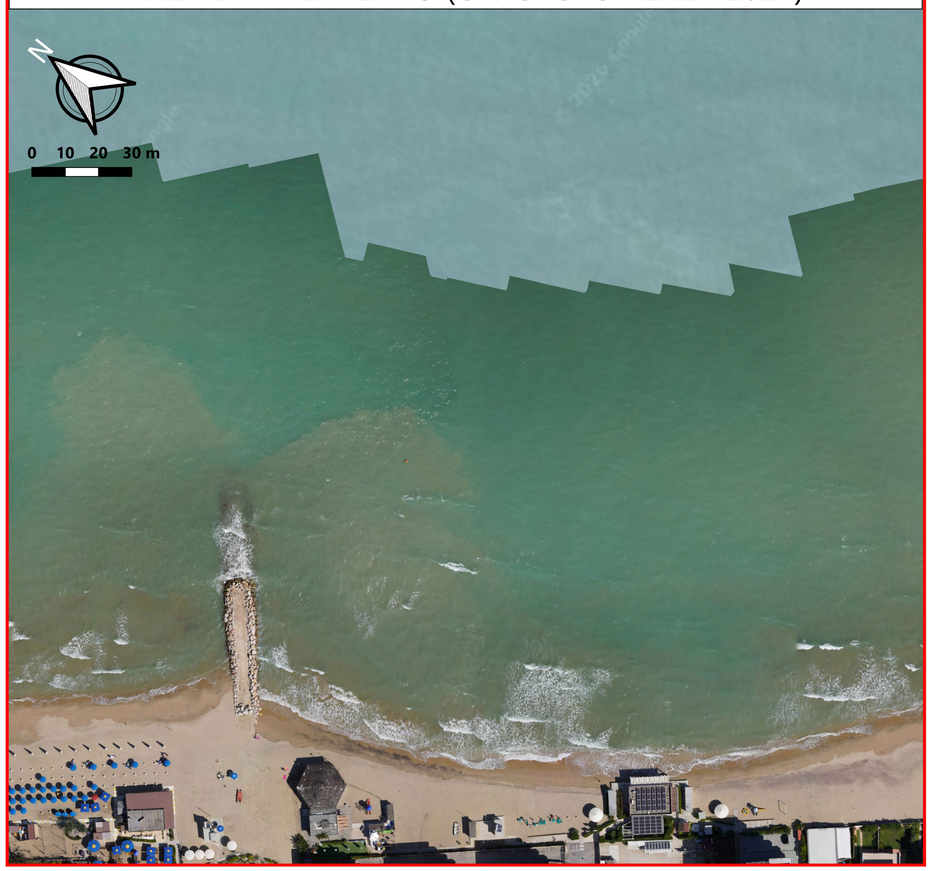

AREA DI INTERVENTO (PRP)

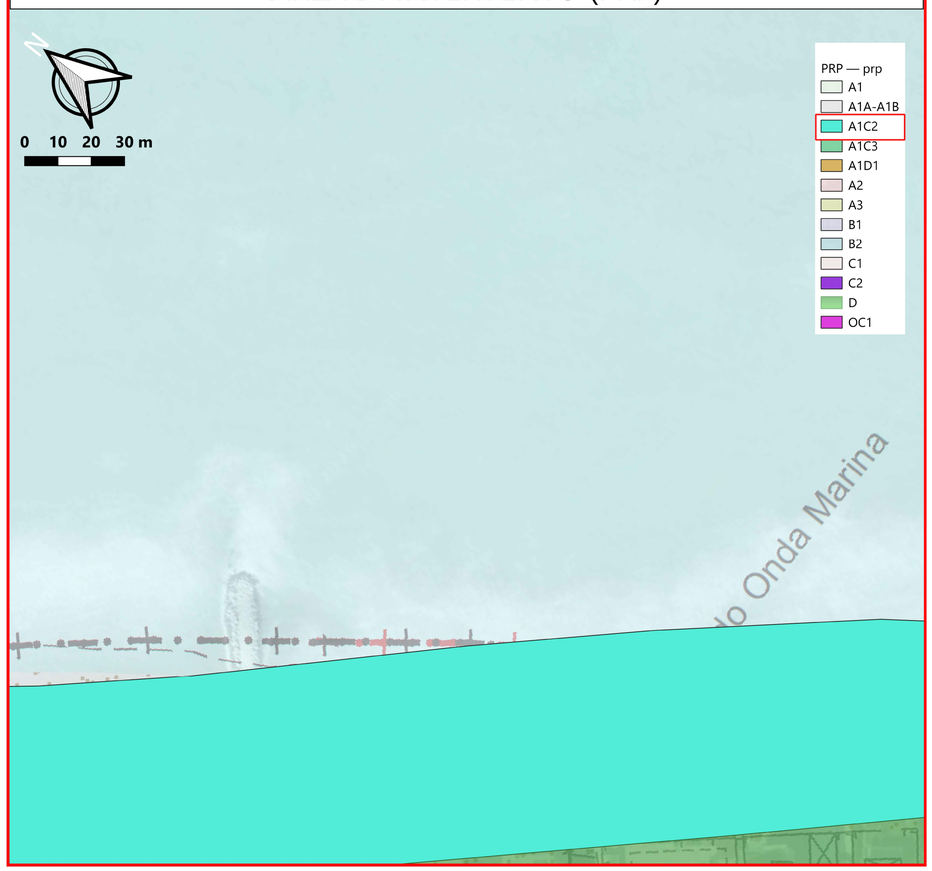

REGIONE ABRUZZO
COMUNE DI SILVI
PROVINCIA DI TERAMO

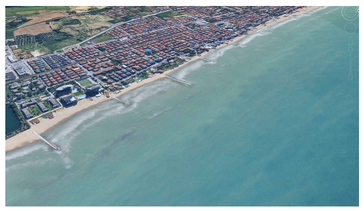

LAVORI DI COMPLETAMENTO DI PENNELLI E BARRIERE SOMMERSE

(C.U.P.: H32B26003220002)

Progetto Esecutivo

Titolo elaborato :

INQUADRAMENTO TERRITORIALE E VINCOLI

Committente:
COMUNE DI SILVI MARINA
AREA 2 TECNICA
SERVIZIO LAVORI PUBBLICI E USIP

Responsabile Unico del Progetto:
Ing. Alessandra Ferrante

Progettista:
Ing. Daniela San Lorenzo
Daniela San Lorenzo
Ingegnere Idraulico
email: danielasanlor@gmail.com - pec: daniela.sanlorenzo@ingte.it
P.IVA: 01805620672

ORDINE DEGLI INGEGNERI - TERAMO
1423 SAN LORENZO DOTT. DANIELA
INGEGNERE CIVILE E AMBIENTALE

Allegato:
Tav 01

Scala:
VARIE

Formato foglio:
A1

Data :
Luglio 2026

Visto del Committente: